

45 woningen Enka De Conerij J4 Ede

verkooptekeningen indelingsvarianten

TEK.No	OMSCHRIJVING	FORMAAT	DATUM	-	A	B	C	D	E	F
	algemeen									
V-400D	voorblad	A3	31-03-2020	●						
	woningtype D/D1/D2									
V-441c	begane grond	culinair D2	A3	31-03-2020	●					
V-442d	verdieping	wellness D1	„	„	●					
V-443a	zolder (type D)	praktisch D4a	„	„	●					
V-443b	zolder (type D1)	praktisch D4a	„	„	●					
V-443c	zolder (type D2)	praktisch D4a	„	„	●					
	woningtype D3k									
V-451	begane grond	culinair D2k	A3	31-03-2020	●					
V-452	verdieping	wellness D1	„	„	●					
V-453	zolder	praktisch D9k	„	„	●					

Project		45 woningen De Conerij J4 - Ede	
onderwerp	woningtype D voorblad indelingsvarianten	projectnr.	9147
tekeningnr.	V-400D	OH	
status	definitief	(wijz)/datum	(-): 31-03-2020
schaal	1:50	tekenaar	MKI



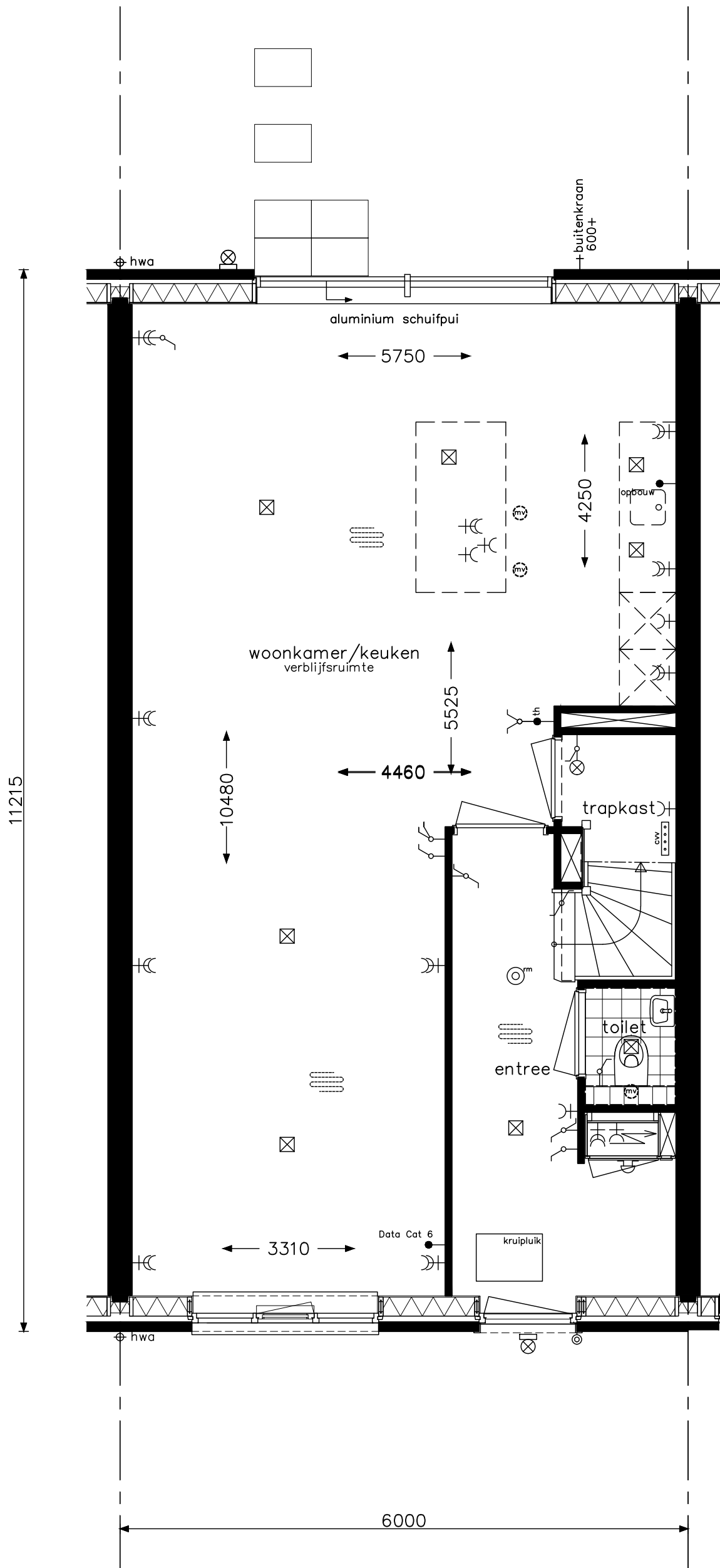

exacte positie/aantal hwa zie blokeoverzichten

<p>Culinaire D2</p>	opdrachtgever 		project 45 woningen De Conerij J4 - Ede	
	onderwerp woningtype D/D1/D2 begane grond indelingsvariant		projectnr. 9147	
			tekeningnr. V-441c	
	schaal 1:50	tekenaar MKI	status definitief	OH (wijz)/datum (-): 31-03-2020

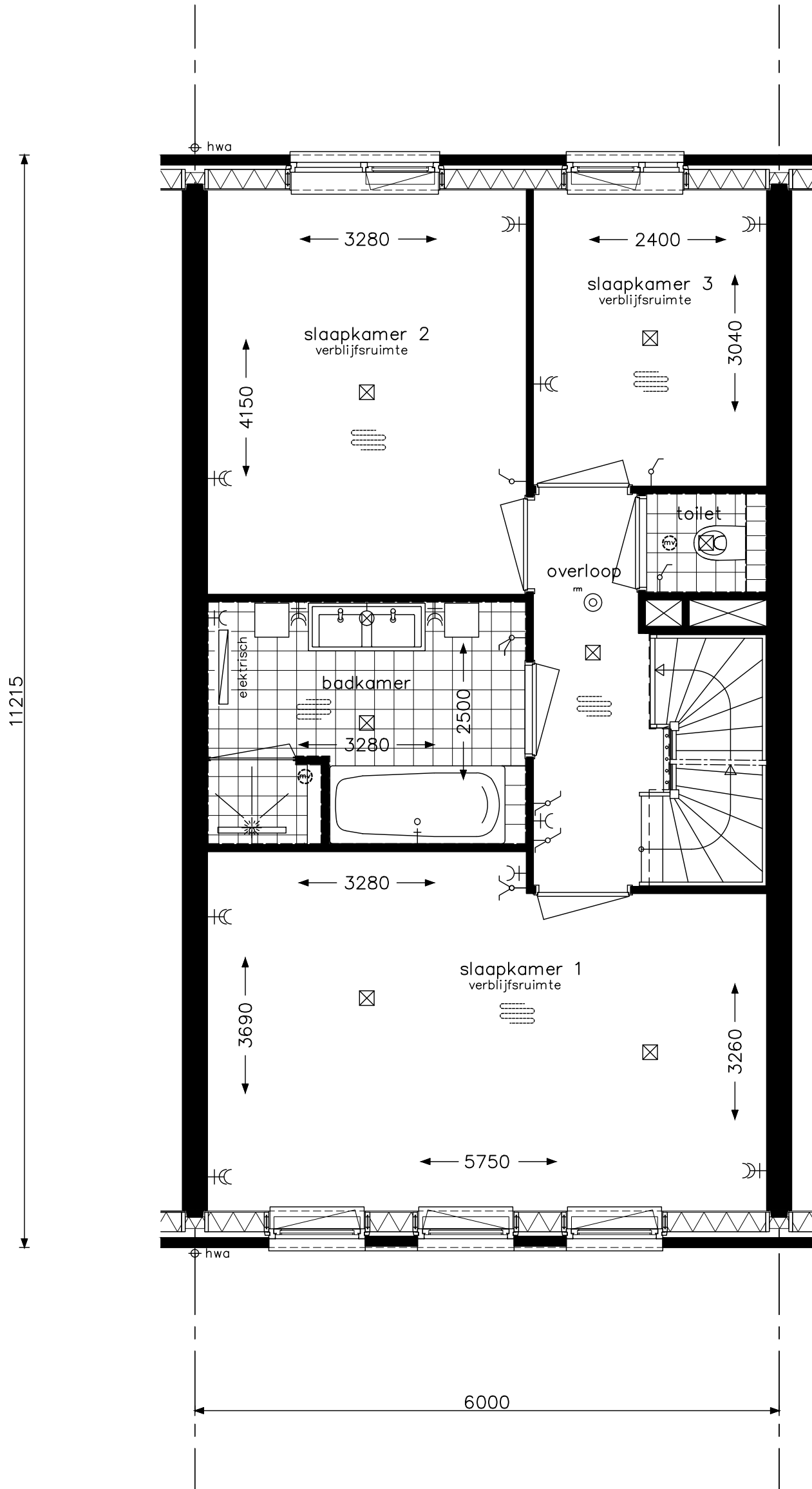

exacte positie/aantal hwa zie blokeoverzichten

*Indien op de begane grond gekozen is voor de leefwijze Culinaire 2 of 3, dan wordt de voorzetwand in het toilet doorgezet naar het plafond i.v.m. leidingverloop MV.

Wellness D1



project 45 woningen De Conerij J4 - Ede

onderwerp woningtype D/D1/D2
verdieping
indelingsvariant

projectnr. 9147

tekeningnr. V-442d

schaal 1:50

tekenaar MKI

status definitief

(wijz)/datum (-): 31-03-2020

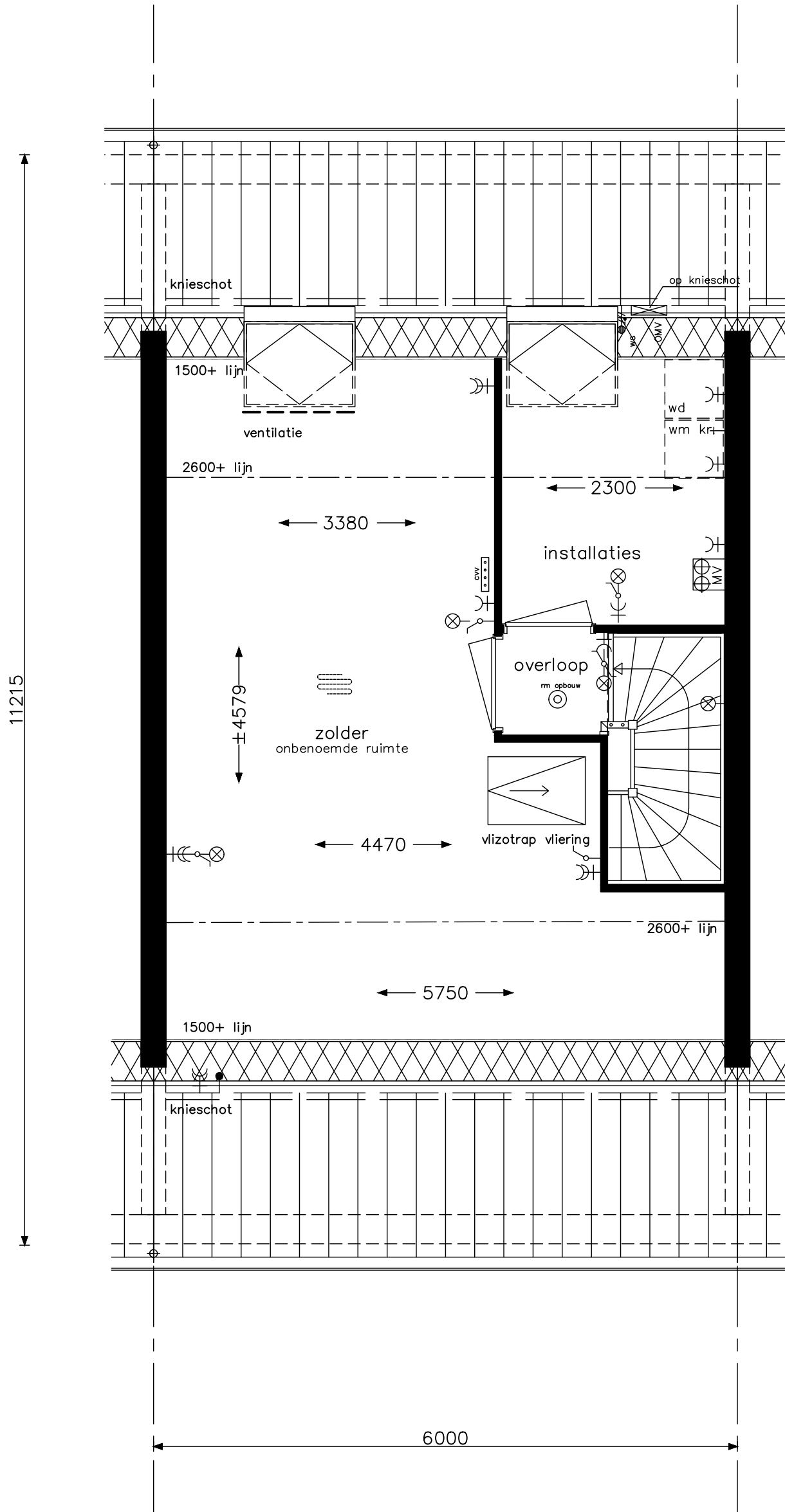

exacte positie/aantal hwa zie blokeoverzichten

<p>Praktisch D4a</p>	<p>opdrachtgever</p>		<p>project 45 woningen De Conerij J4 - Ede</p>	
	<p>onderwerp woningtype D zolder indelingsvariant</p>			<p>projectnr. 9147</p>
				<p>tekeningnr. V-443a</p>
	<p>schaal 1:50</p>	<p>tekenaar MKI</p>	<p>status definitief</p>	<p>OH (wijz)/datum (-): 31-03-2020</p>

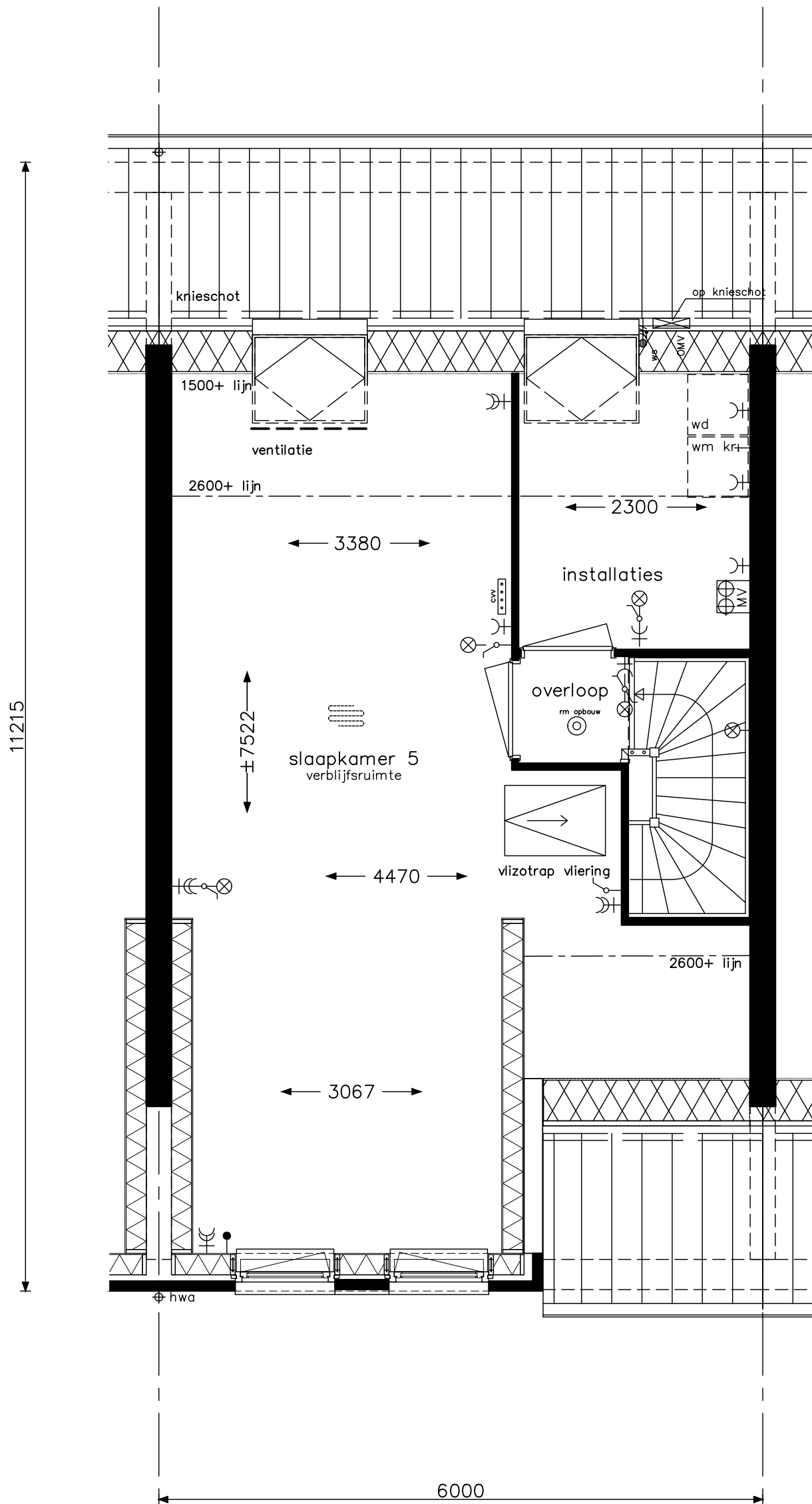

exacte positie/aantal hwa zie blokeoverzichten

Praktisch D4a



project 45 woningen De Conerij J4 - Ede

onderwerp
woningtype D1
zolder
indelingsvariant

projectnr. 9147

tekeningnr. V-443b

schaal 1:50

tekenaar MKI

status definitief

(wijz)/datum (-): 31-03-2020

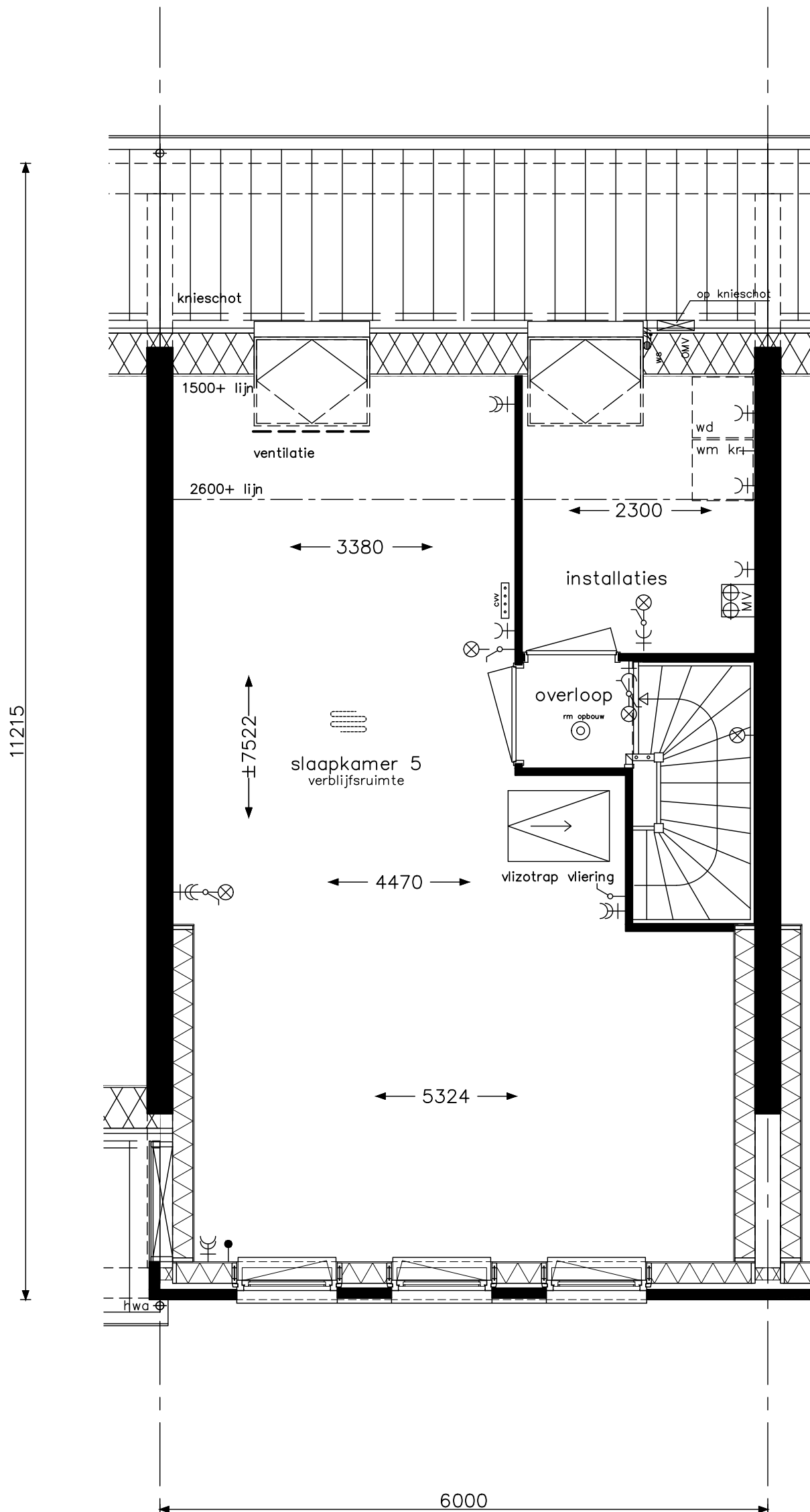

exacte positie/aantal hwa zie blokeoverzichten

<p>Praktisch D4a</p>	<p>opdrachtgever</p>		<p>project</p> <p>45 woningen De Conerij J4 - Ede</p>	
	<p>onderwerp</p> <p>woningtype D2 zolder indelingsvariant</p>			<p>projectnr.</p> <p>9147</p>
	<p>schaal</p> <p>1:50</p>			<p>tekenaar</p> <p>MKI</p>
	<p>status</p> <p>definitief</p>		<p>(wijz)/datum</p> <p>(-): 31-03-2020</p>	

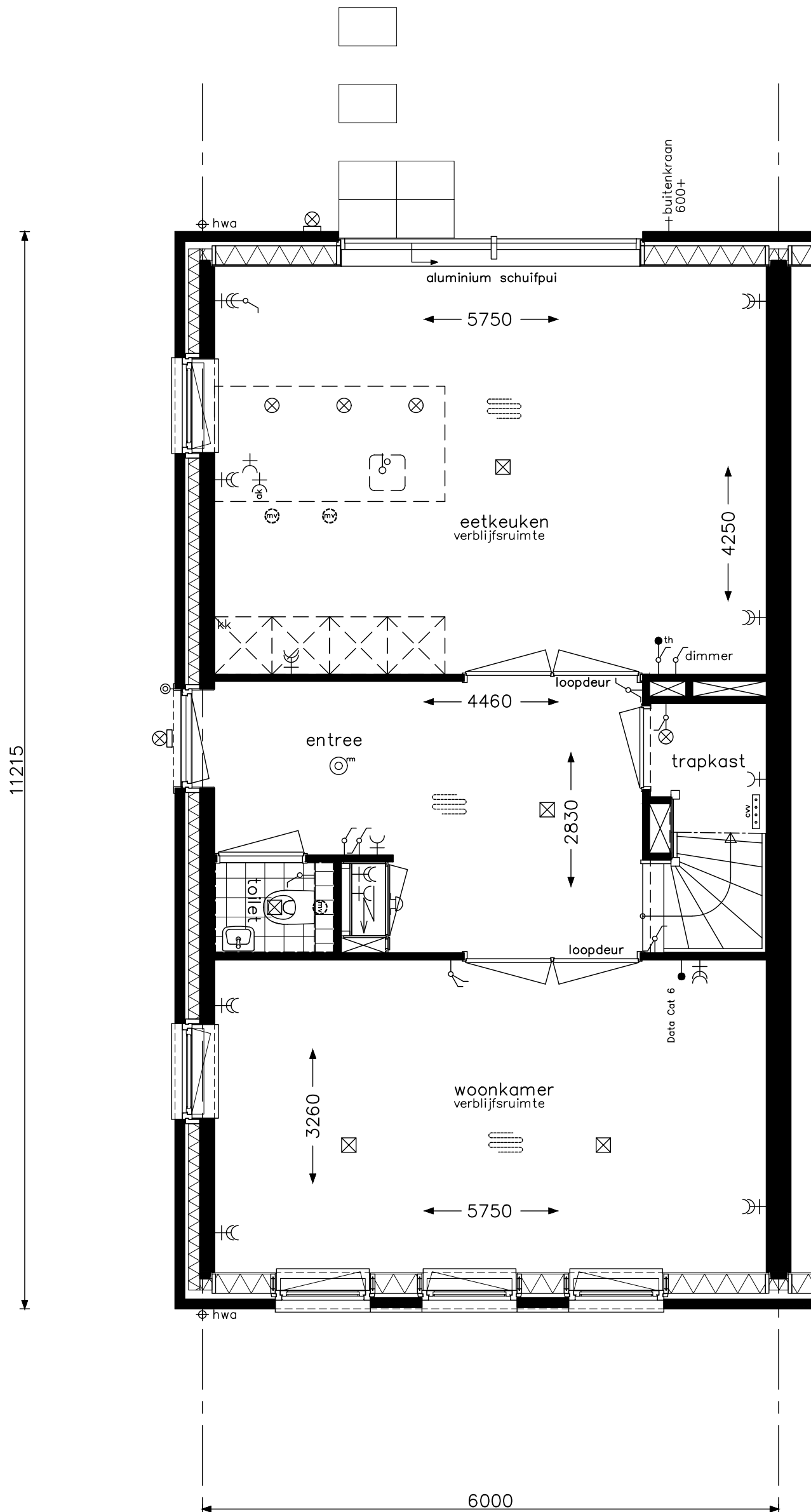

exacte positie/aantal hwa zie blokeoverzichten

<p>Culinair D2k</p>	opdrachtgever 		project 45 woningen De Conerij J4 - Ede	
	onderwerp woningtype D3k begane grond indelingsvariant			projectnr. 9147
	schaal 1:50			tekenaar MKI
			status definitief	(wijz)/datum (-): 31-03-2020

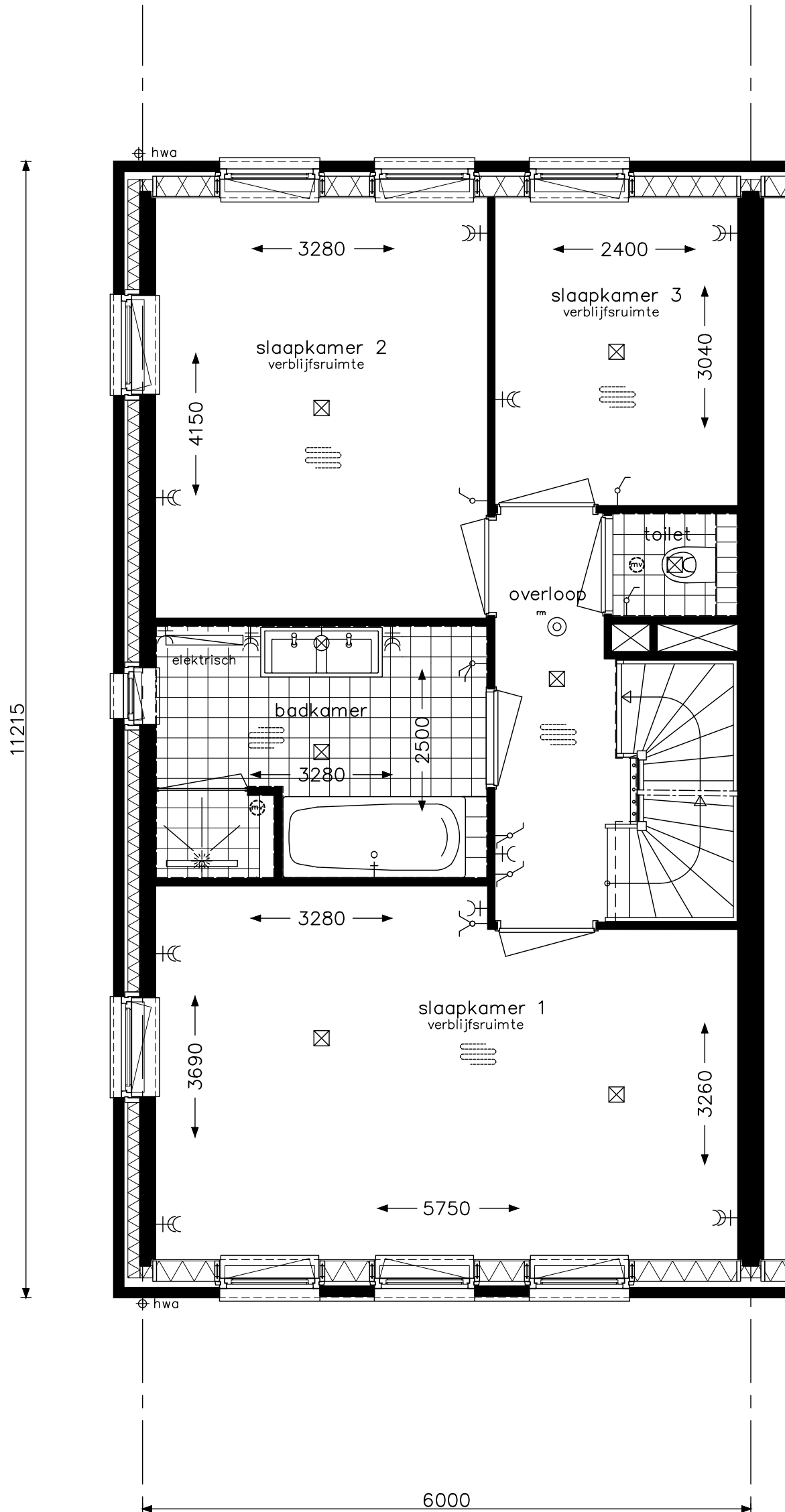

exacte positie/aantal hwa zie blokeoverzichten

Wellness D1



project 45 woningen De Conerij J4 - Ede

onderwerp
woningtype D3k
verdieping
indelingsvariant

projectnr. 9147

tekeningnr. V-452

schaal 1:50

tekenaar MKI

status definitief

(wijz)/datum (-): 31-03-2020

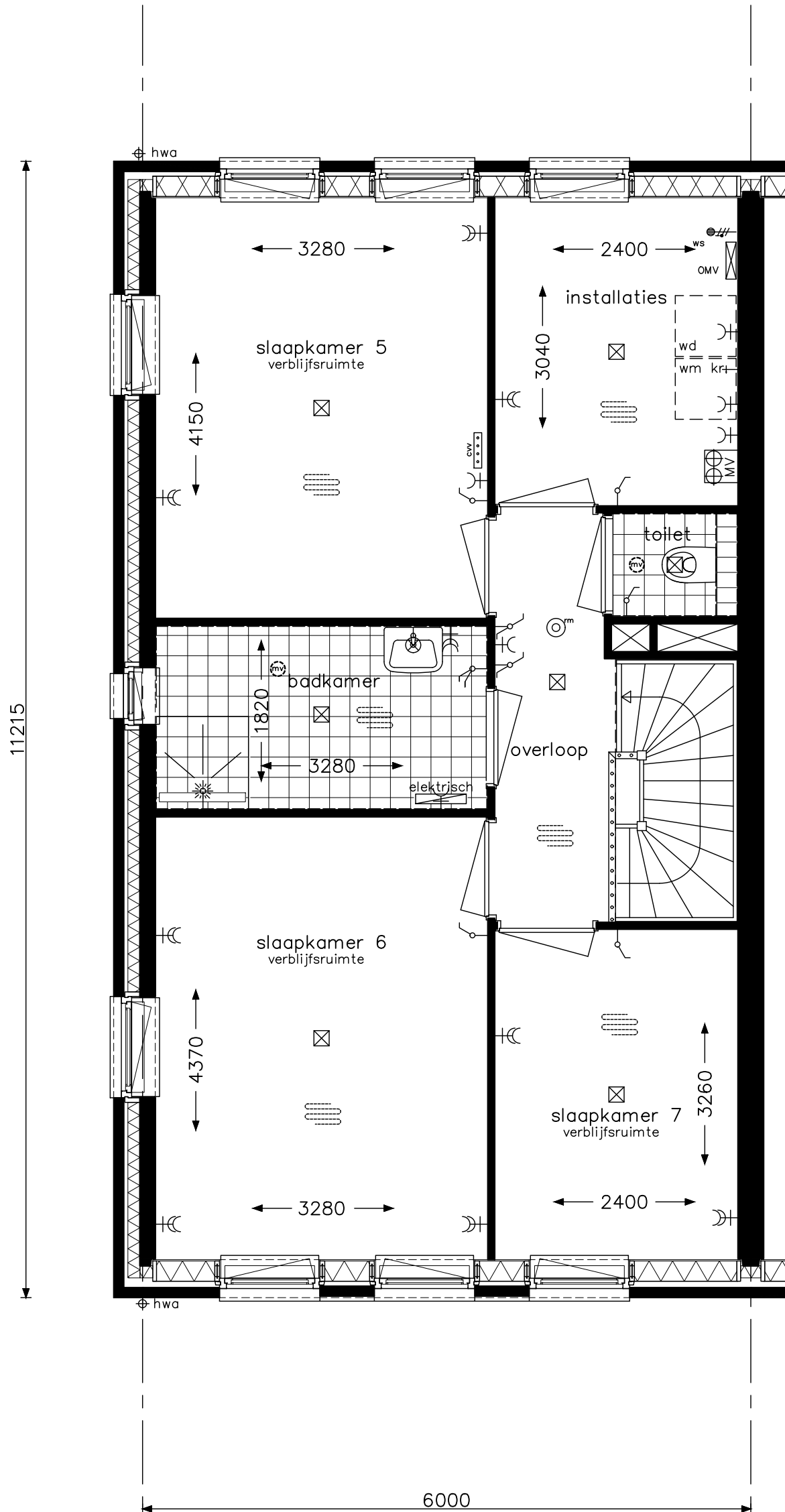

exacte positie/aantal hwa zie blocoverzichten

<p>Praktisch D9k</p>	<p>opdrachtgever</p>	<p>project 45 woningen De Conerij J4 - Ede</p>	
	<p>onderwerp woningtype D3k zolder indelingsvariant</p>		<p>projectnr. 9147</p>
	<p>schaal 1:50</p>		<p>tekenaar MKI</p>
			<p>tekeningnr. V-453</p>
			<p>OH (wijz)/datum (-): 31-03-2020</p>